



Guía Rápida de Instalación de WinDTE

DTE Factura Electrónica



Requerimientos de Instalación y Uso de WinDTE



Los siguientes son los requerimientos y pre-requisitos para iniciar la emisión de DTES (Documento Tributario Electrónico) con WinDTE.

WinDTE funciona sobre **Windows 2000** (Service Pack 2 o superior en Windows 2000) o superior.

- Debe tener instalado en el PC su **certificado de firma electrónica**.
- Debe tener instalado al menos un **certificado de CAF (Folios electrónicos)**
- Debe descargar e **instalar WinDTE**.
- Debe obtener e instalar la **licencia** a nombre de la empresa.
- Se recomienda cambiar "**La configuración regional**" del equipo donde operará WinDTE a "Español/Chile".
- Debe configurar el o los **emisores** de DTEs en WinDTE.
- Debe configurar los **sub-rangos de folios (CAF)** que utilizará en cada WinDTE
- Puede registrar de antemano : **Clientes y productos** en WinDTE.

Apoyo en la instalación:

Para tener apoyo con la instalación del WinDTE se puede comunicar con el área de soporte.



Descarga del instalador desde: <https://www.acepta.com/soporteacepta/>

Sección WINDTE:



Ejecutar el instalador : Ejecute como administrador usando botón derecho del mouse.

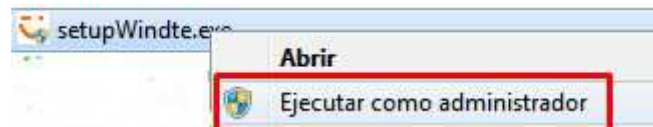

Pasos de la instalación:

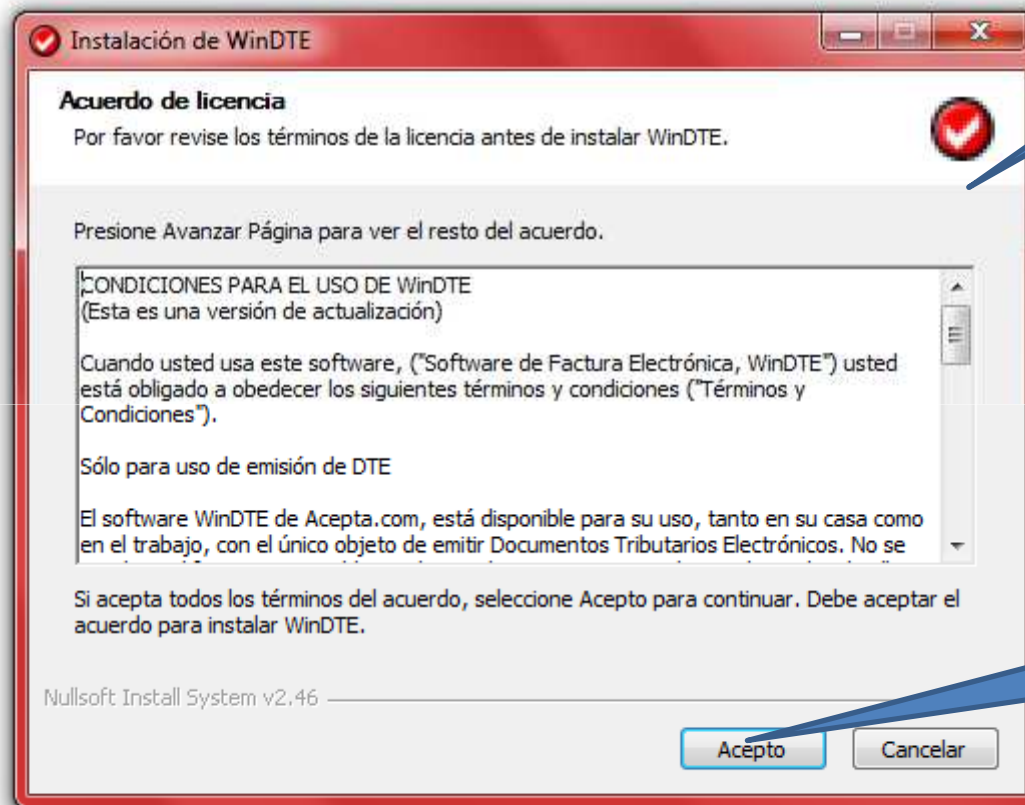

Aparecerá la siguiente ventana.

Haga clic sobre el botón "Acepto"



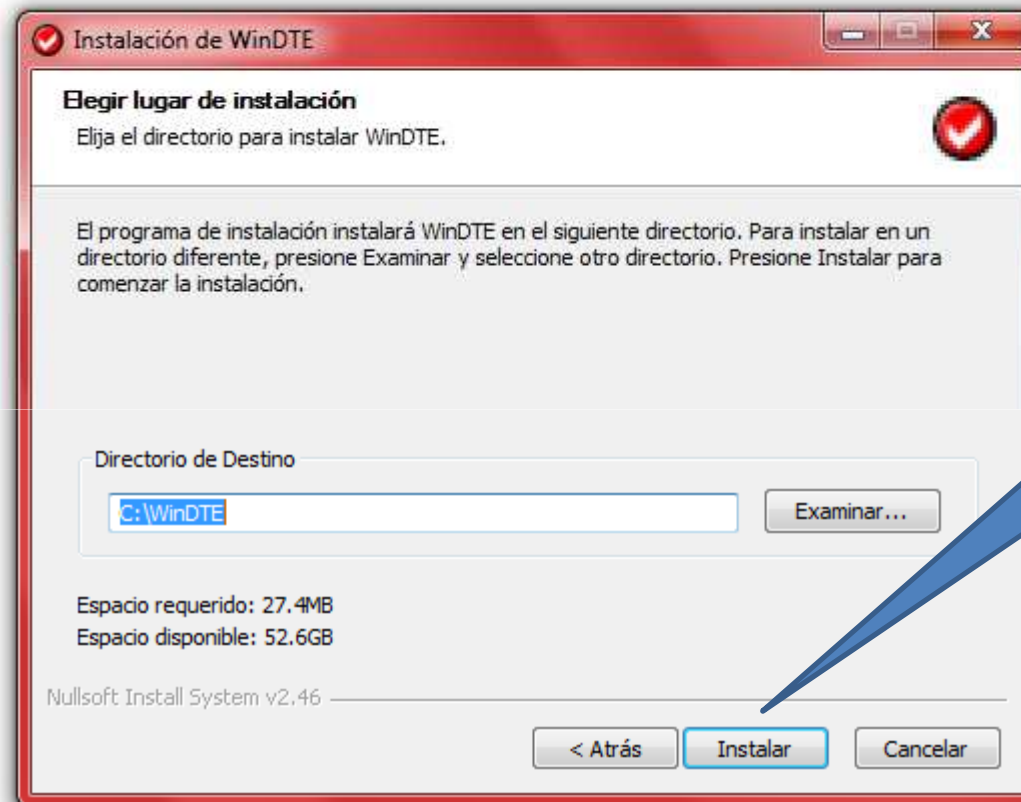

Haga clic sobre el botón "Instalar"



Al terminar la instalación,
le saldrá el mensaje
“Completado”

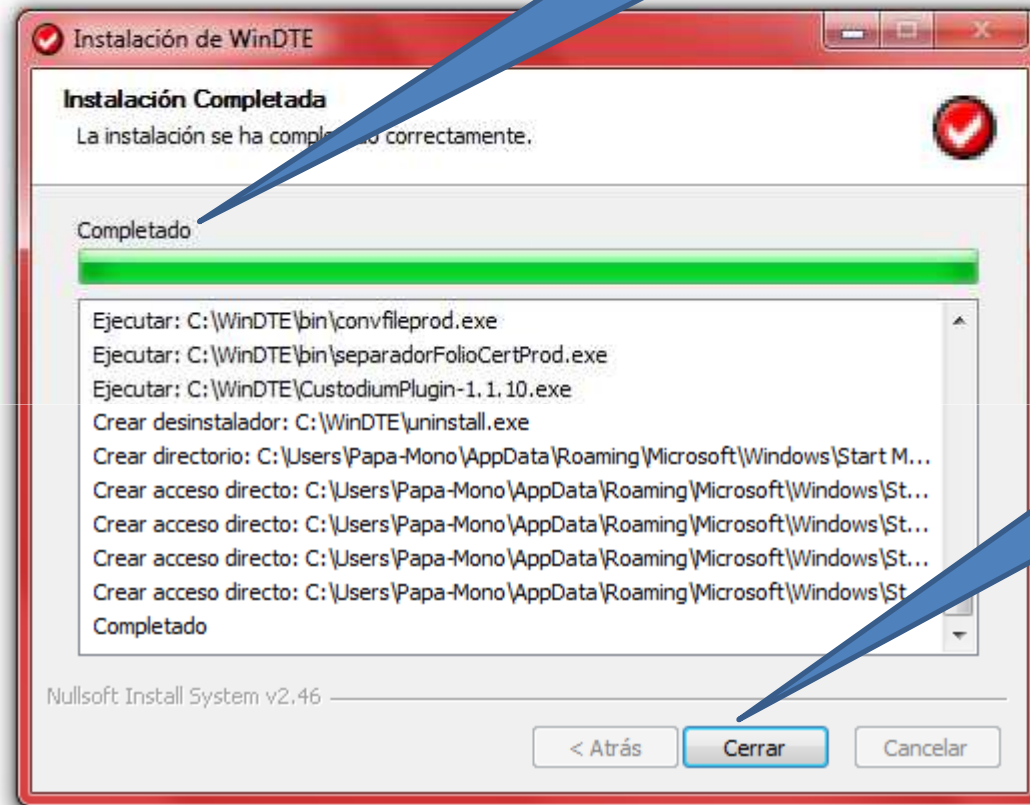

Luego tiene que hacer clic
sobre el boton “Cerrar”

Al terminar la instalación saldrá el siguiente mensaje. Tiene que hacer clic sobre el botón "Aceptar"



Recuerde que para obtener su licencia tiene que comunicarse con su ejecutivo comercial.



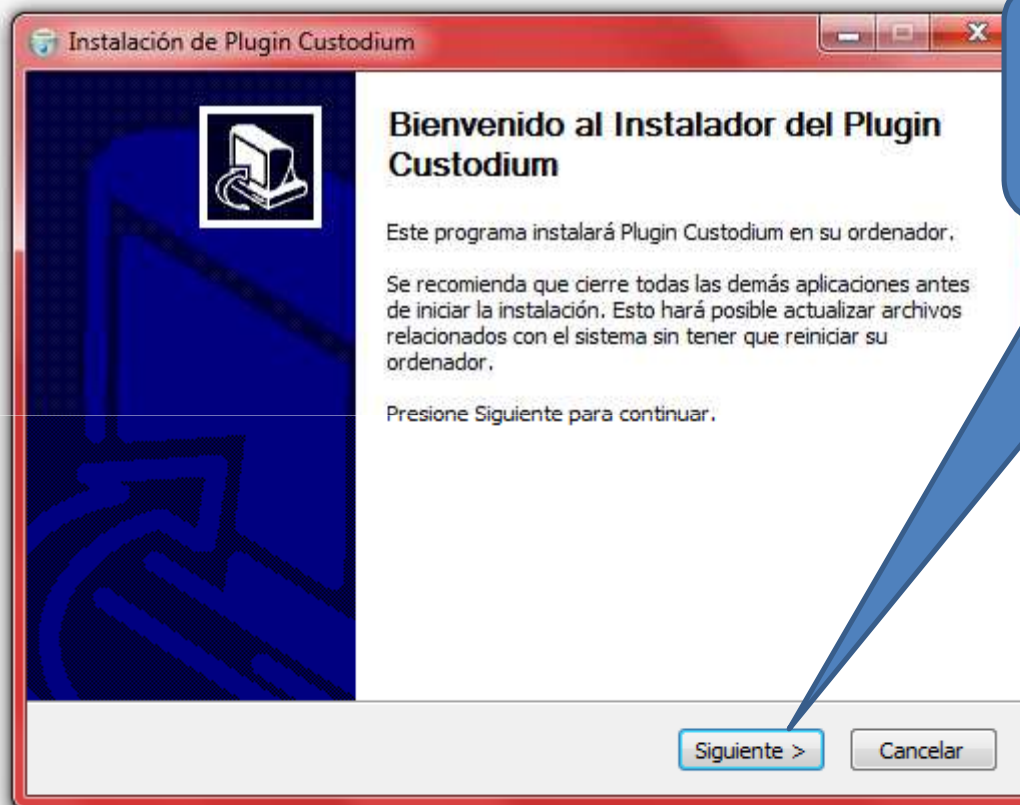

Al terminar la instalación el programa le pedirá instalar el Plugin. Tiene que hacer clic sobre el botón "Siguiente"



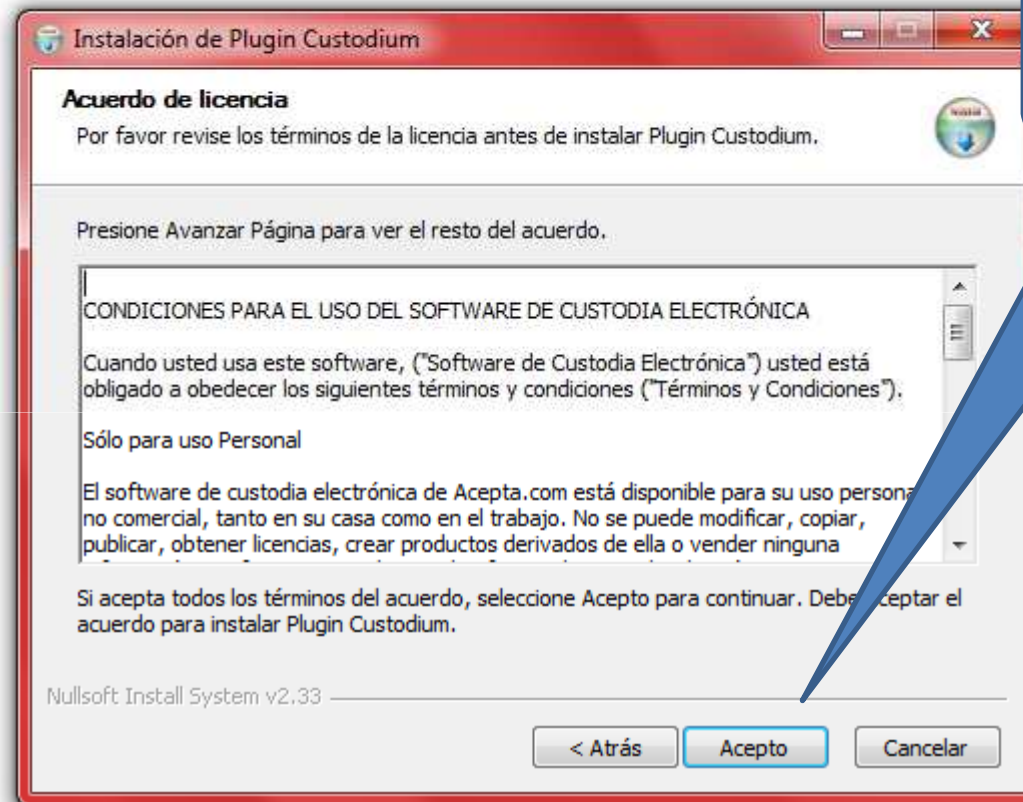

Tiene que hacer clic sobre el botón "Acepto"



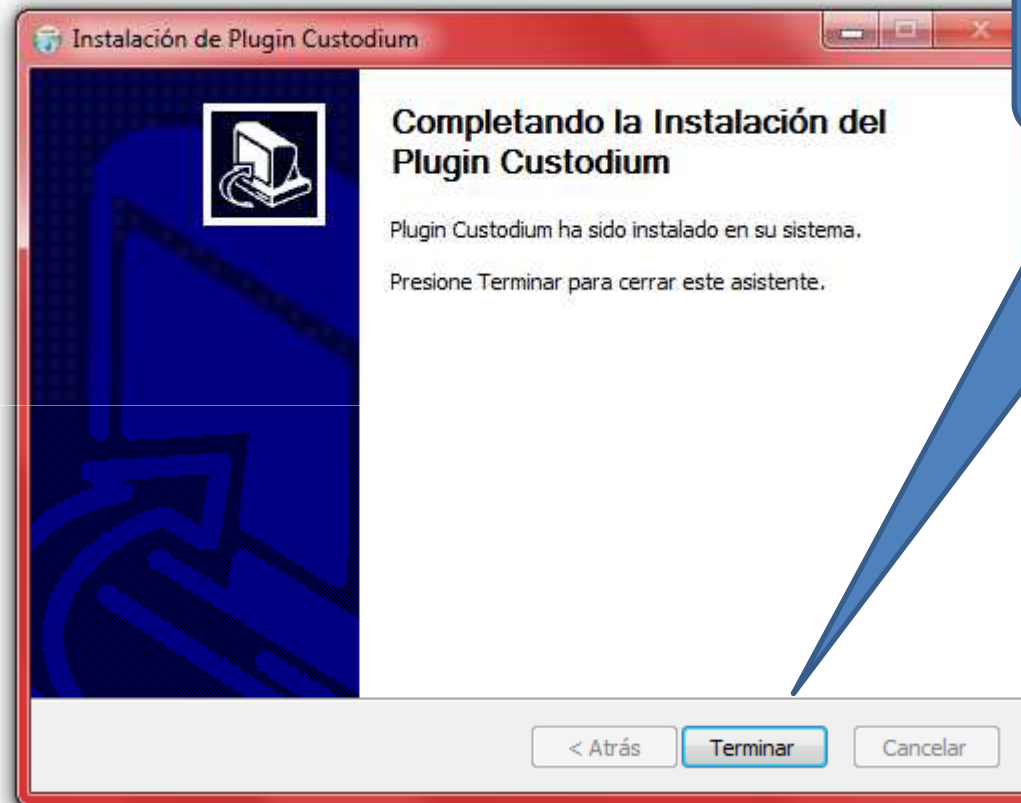

Para Finalizar la instalación del Plugin tiene que hacer clic sobre el botón "Terminar"

